

SEDE DEL CORSO

Centro Polifunzionale Territoriale Europa
Piazza Europa, 45 - 70132 Bari

ISCRIZIONI

L'iscrizione al corso è gratuita. Per iscriversi è necessario inviare una richiesta via e-mail all'indirizzo a.landuzzi@planning.it.

La Segreteria Organizzativa provvederà ad inviare una conferma scritta via e-mail.

EDUCAZIONE CONTINUA IN MEDICINA

Planning Congressi Srl, Provider ECM n.38, ha accreditato l'evento con il codice 206831 per 15 Medici Chirurghi (discipline: Medicina Generale, Medicina Interna, Allergologia, Malattie dell'apparato respiratorio, Geriatria) attribuendo n. 5,2 crediti formativi ECM.

Obiettivo formativo: Documentazione Clinica - Percorsi Clinico-Assistenziali/Diagnostici/Riabilitativi, Profili di Assistenza - Profili di Cura

Si rende noto che ai fini dell'acquisizione dei crediti formativi è **INDISPENSABILE** la presenza effettiva al 100% della durata complessiva dei lavori e almeno il 75% delle risposte corrette al questionario di valutazione dell'apprendimento. Non sono previste deroghe a tali obblighi.

SEGRETERIA ORGANIZZATIVA E PROVIDER ECM

WE DRIVE YOUR EDUCATION

PLANNING

Planning Congressi srl

Via Guelfa 9
40138 Bologna
Tel. 051300100 (int. 140)
a.landuzzi@planning.it
www.planning.it

Con il contributo incondizionato di

**Chiesi**
People and ideas for innovation in healthcare

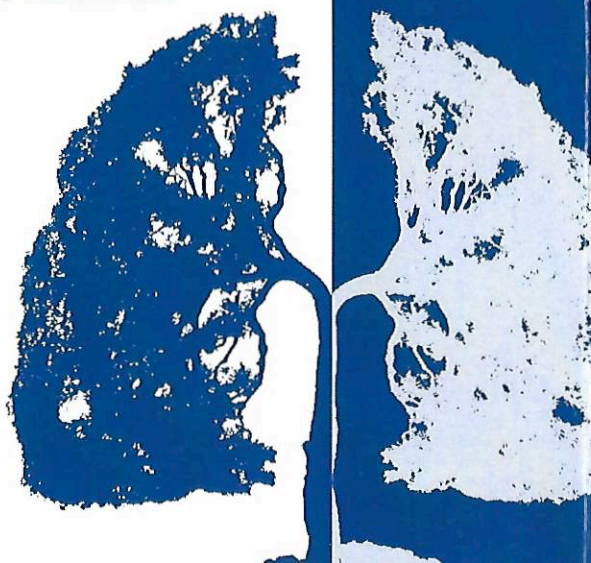

la **BPCO** e il **Medico** di **Famiglia**



Bari
mercoledì 15 novembre 2017

RAZIONALE

L'interesse per la BPCO è determinato dalla sua ampia diffusione nella popolazione generale, dall'impatto socio-sanitario che ne deriva, dalla mancata diagnosi e trattamento e dalla possibilità di prevenirne la comparsa o rallentarne l'evoluzione.

Ciò è possibile intervenendo sui fattori di rischio, migliorando le abitudini e gli stili di vita dei soggetti a rischio per BPCO e trattando nel modo più appropriato la persona che ne è affetta qualunque sia la complessità del quadro clinico funzionale. Per quanto riguarda gli interventi sanitari su questa malattia cronica, si concorda sul ruolo primario che riveste l'identificazione precoce delle forme più a rischio.

I medici di medicina generale in tutto questo si ritiene possano svolgere un ruolo cruciale nell'identificare e di conseguenza far emergere il paziente non diagnosticato.

OBIETTIVI

Inquadramento:

- 1 delle persone a rischio di BPCO
- 2 delle persone affette da BPCO con diagnosi, stadiazione e trattamento della BPCO al fine di evitare o ritardare la progressione della malattia in forma conclamata e complicata

Formulare, promuovere e attuare programmi di educazione terapeutica:

- 1 per migliorare la consapevolezza che la persona affetta da BPCO ha della malattia, della sua severità, e delle sue conseguenze al fine di valorizzare il proprio ruolo decisionale e l'autocura in collaborazione col MMG
- 2 per un trattamento appropriato e conforme allo stadio di gravità della malattia con l'obiettivo di ridurre il numero dei ricoveri e delle giornate di degenza ospedaliera col fine ultimo di migliorare la qualità e l'aspettativa di vita del paziente

PROGRAMMA

- 09.00** Patologie ostruttive respiratorie: la BPCO come cronicità emergente
Cesare Arezzo
- 09.30** La spirometria: prescrizione come test diagnostico per la BPCO, interpretazione e corretta esecuzione (presentazione e discussione di alcuni referti esemplificativi)
Esecuzione di spirometrie su pazienti selezionati
Cesare Arezzo
- 12.00** Presentazione e discussione di casi clinici su alcuni aspetti critici della gestione del paziente affetto da BPCO: ritardata diagnosi, appropriatezza terapeutica, comorbidità e valutazione dello stadio di gravità
Cesare Arezzo
- 12.30** BPCO: dalla diagnosi di primo livello alla spirometria che consente una diagnosi completa delle piccole vie aeree. Impostazione terapeutica, diagnosi, gestione e rilevanza delle riacutizzazioni.
Cesare Arezzo
- 13.00** Compilazione questionario ECM e chiusura lavori

la **BPCO**
e il **Medico**
di **Famiglia**

