

Informazioni Generali

SEDE • Hotel Parco dei Principi - Viale Europa, 6 - 70128 Bari

CREDITI FORMATIVI - ECM L'evento è stato accreditato al Ministero della Salute dal Provider Collage S.p.A. (cod. rif. Albo Nazionale Provider 309) rif. ECM n. 309-215634 per:
- Medico Chirurgo [Malattie dell'apparato respiratorio, Medicina generale (medici di famiglia)]

OBIETTIVI FORMATIVI: EPIDEMIOLOGIA - PREVENZIONE E PROMOZIONE DELLA SALUTE CON ACQUISIZIONE DI NOZIONI TECNICO-PROFESSIONALI (10)

AREA FORMATIVA: Obiettivi formativi tecnico-professionali

Sono stati assegnati all'evento n. 10,8 Crediti Formativi.

Per avere diritto ai crediti formativi ECM è obbligatorio:

- frequentare il 90% delle ore formative
- compilare correttamente il questionario ECM (l'attribuzione dei crediti è subordinata al superamento del 75% delle risposte corrette)
- appartenere ad una delle discipline per le quali è stato accreditato l'evento
- riconsegnare la documentazione debitamente compilata e firmata a fine evento presso la Segreteria
- firmare il registro presenza all'inizio ed al termine dei lavori

CERTIFICAZIONE ECM • L'attestato ECM potrà essere scaricato a partire dal 91° giorno successivo alla data dell'evento secondo la seguente procedura: collegarsi al sito: www.collage-spa.it/congressi-corsi/ selezionare l'anno di riferimento ed il titolo dell'evento. Si precisa che il download dell'attestato potrà essere effettuato solo a seguito di digitazione del proprio Codice Fiscale al fine di tutelarne la riservatezza. I dati ivi contenuti dovranno quindi corrispondere a quelli forniti all'atto dell'iscrizione e saranno trattati nel pieno rispetto del D.Lgs. 81/08.

ATTESTATO di PARTECIPAZIONE • Al termine dell'attività formativa verrà rilasciato l'attestato di partecipazione.

ISCRIZIONE al CORSO • Iscrizione al corso è gratuita, obbligatoria ed a numero chiuso.

con la sponsorizzazione non condizionante di



Organizzazione e Provider

COLLAGE S.p.A.

Sede di Parma. Via Ruggero da Parma, 25 - 43126 PARMA

Tel. +39 0521 671238 - Fax 0521 1854755

e-mail: segreteria.parma@collage-spa.it - web: www.collage-spa.it

COLLAGE S.p.A.
Education

CORSO DI FORMAZIONE



n. 10,8 Crediti Formativi

PROGETTO DI FORMAZIONE BLENDED

DIAGNOSI E TRATTAMENTO DEL PAZIENTE CON **ASMA GRAVE**: L'IMPORTANZA DI UN TEAM MULTIDISCIPLINARE

CORSO TEORICO-PRATICO

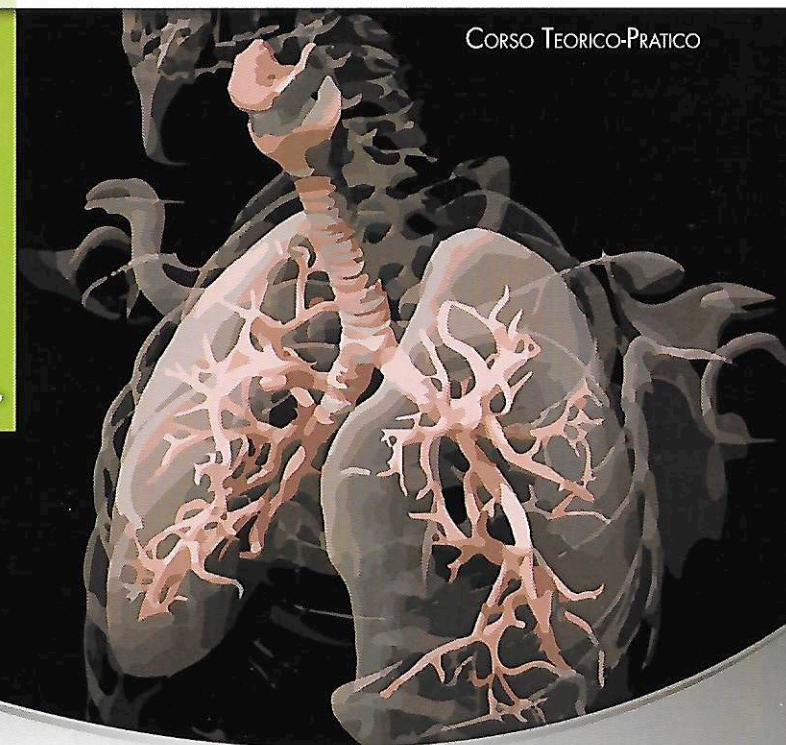

BARI
HOTEL PARCO DEI PRINCIPI

dal 10 MARZO
al 10 GIUGNO **2018**

Responsabile Scientifico: **Dr. VITO PICCA**

Razionale Scientifico ed Obiettivi formativi

Le malattie respiratorie croniche sono patologie che quotidianamente giungono all'osservazione del Medico di Medicina Generale: abitualmente infatti i pazienti che ne sono affetti trovano nel proprio medico il primo interlocutore, come del resto succede in molte altre aree cliniche.

Tuttavia per queste malattie non si è arrivati ad una standardizzazione dell'approccio diagnostico terapeutico, paragonabile a quello di altre patologie croniche, come l'ipertensione e l'ipercolesterolemia.

L'asma severo è una patologia estremamente frequente, la sua prevalenza varia da nazione a nazione ed in funzione dell'età; in Italia è più bassa rispetto a quella di altre nazioni, soprattutto dei paesi Anglosassoni: in base alle diverse casistiche si stima che interessi il 4-6% degli adulti e l'8% dei bambini.

E' importante sottolineare che si tratta di una delle malattie respiratorie croniche più diffuse nel mondo e rappresenta un consistente onere sociale ed economico per i sistemi sanitari.

L'asma grave è ritenuta, infatti, una delle cause principali di assenza dal lavoro o da scuola e secondo la Global initiative for asthma (GINA), nei Paesi industrializzati si prevede una spesa pari all'1-2% della spesa sanitaria totale. In ogni modo si tratta di una malattia sottodiagnosticata, sottotrattata con elevati costi diretti ma soprattutto indiretti.

Faculty

Dr. CESARE AREZZO

"Dirigente medico presso l'Unità Operativa Complessa di Pneumologia - Utir"
Ospedale San Paolo - BARI

Dr. VITO PICCA

"Direttore dell'Unità Operativa Complessa di Pneumologia - Utir"
Ospedale San Paolo - BARI

Modulo 1 Evento di Start Up - FORMAZIONE RESIDENZIALE (4 ore)
10 MARZO 2018 - BARI, HOTEL PARCO DEI PRINCIPI

PROGRAMMA

- | | |
|--------------------|---|
| 08.30 09.00 | Registrazione dei partecipanti e welcome coffee |
| 09.00 09.15 | Presentazione del Corso Dr. VITO PICCA |
| 09.15 10.15 | Identificazione e gestione del paziente con asma non controllato
Dr. CESARE AREZZO |
| 10.15 11.15 | Trattamento Farmacologico dell'asma severo Dr. VITO PICCA |
| 11.15 12.15 | Quali percorsi condivisi per la definizione di un percorso terapeutico per il paziente con asma grave Dr. CESARE AREZZO |
| 12.15 13.15 | Discussione finale e definizione degli obiettivi formativi durante il periodo di FSC Dr. CESARE AREZZO - Dr. VITO PICCA |
| 13.15 13.30 | Questionario di valutazione Ecm e conclusioni. |

Modulo 2 FORMAZIONE SUL CAMPO (totale 6 ore)
DAL 11 MARZO AL 10 GIUGNO 2018

Tutor della FSC: Dr. CESARE AREZZO

Saranno previsti n. 3 incontri della durata di 2 ore cad.

Indicativamente così distribuiti:

- N. 1 incontro nel mese di APRILE (2 H Formative)
- N. 1 incontro nel mese di MAGGIO (2 H Formative)
- N. 1 incontro nel mese di GIUGNO (2 H Formative)

IL TUTOR: Si prevedono n. 3 incontri complessivi di 2 ore cad. per un totale di 6 ore formative per ogni discente. Il tutor effettua l'esame spirometrico sui pazienti invitati dal gruppo dei medici o dai singoli medici. Il tutor ed i discenti, utilizzeranno tutta la strumentazione/ documentazione in loro possesso per effettuare la FSC

I DISCENTI: I discenti partecipano ad almeno 6 ore di FSC.

Potranno partecipare alla formazione sul campo i medici del gruppo anche a rotazione o singolarmente.